

**Roth Inntaksskap**  
**Roth Vesimittarikaappi**  
Installation

550, 160 x 1150 mm

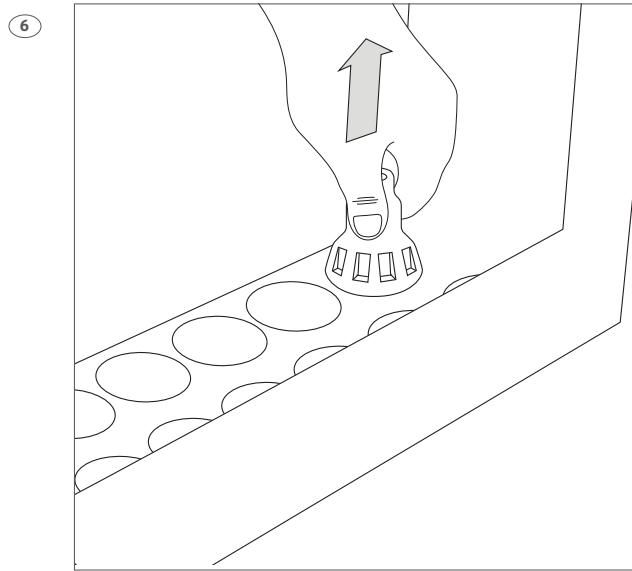

*German quality since 1947*

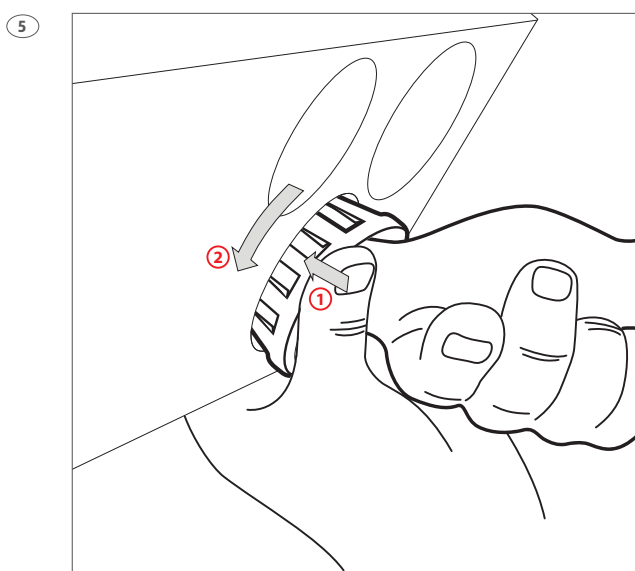
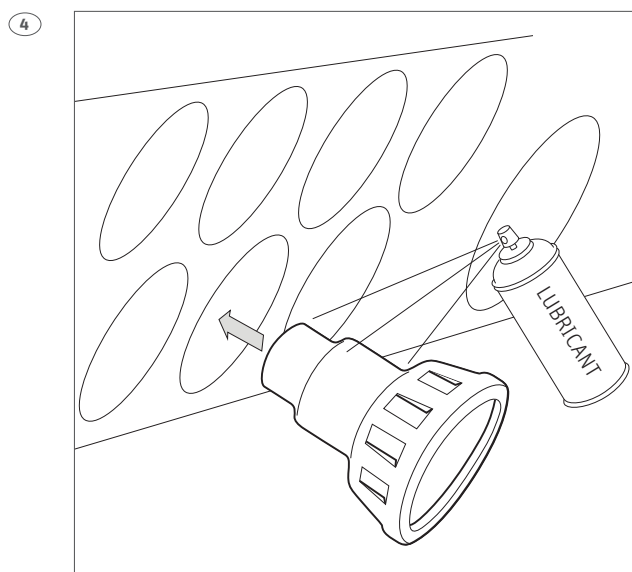
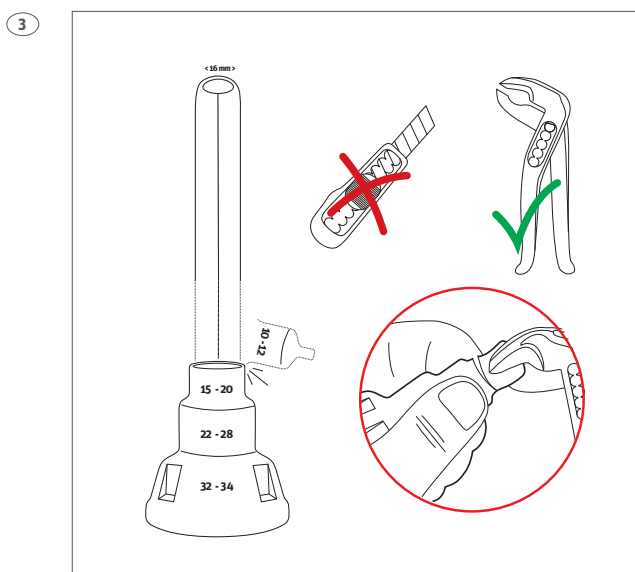
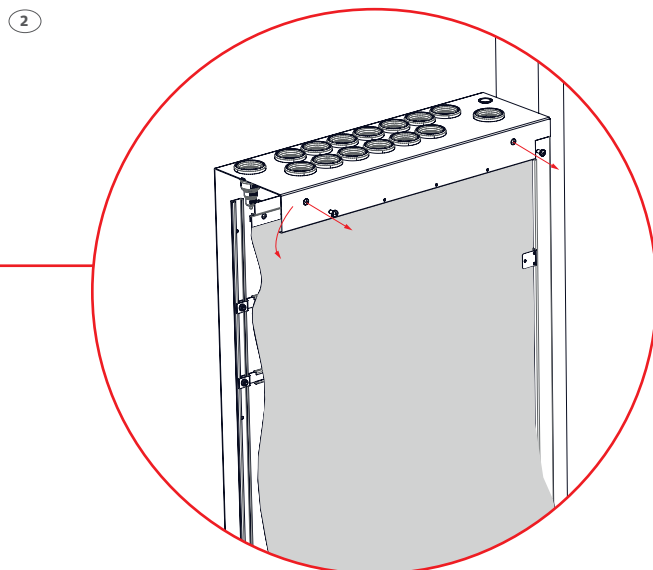
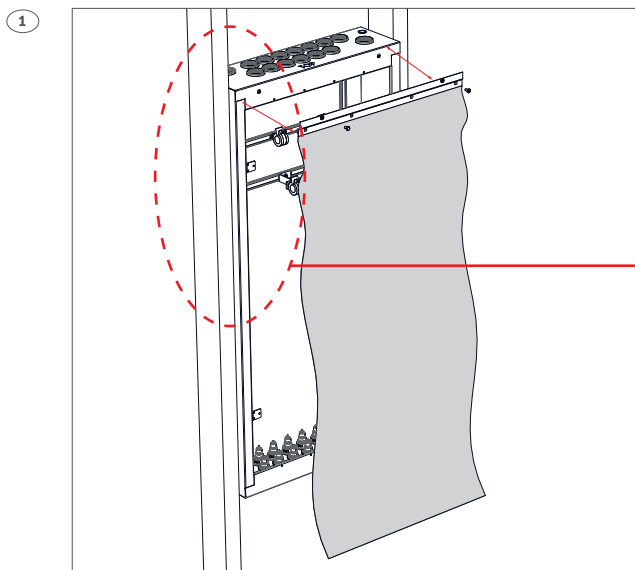

7

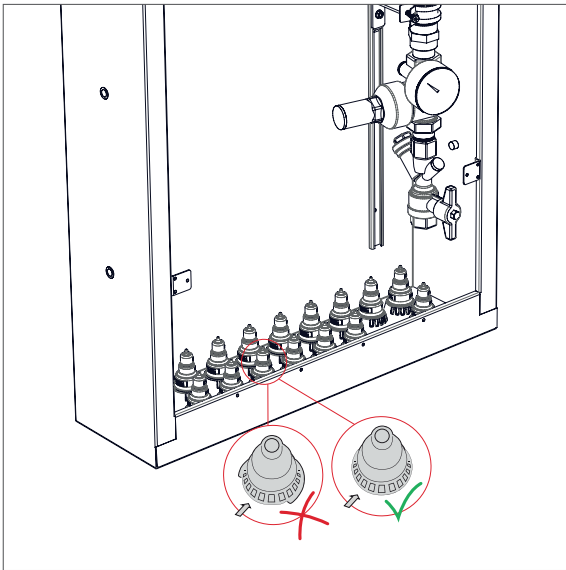

8

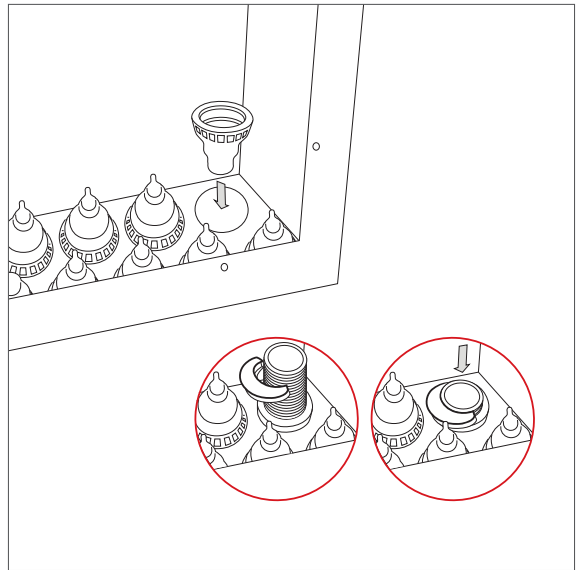

9

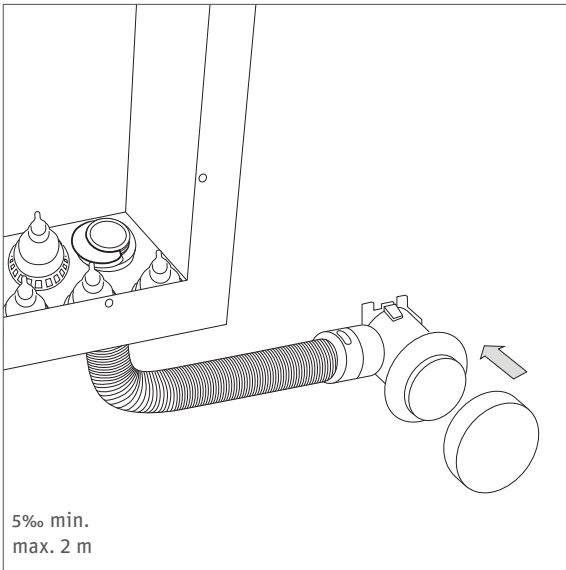

10

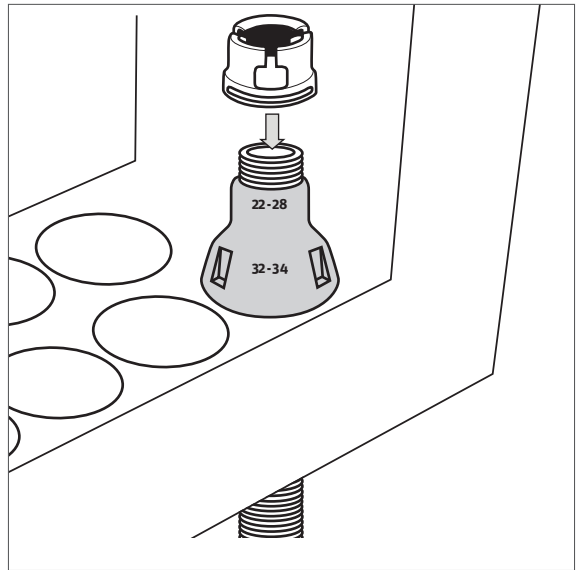

11

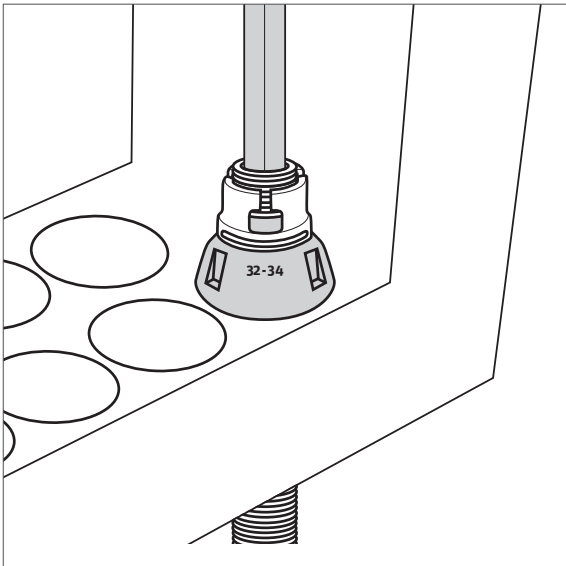

12

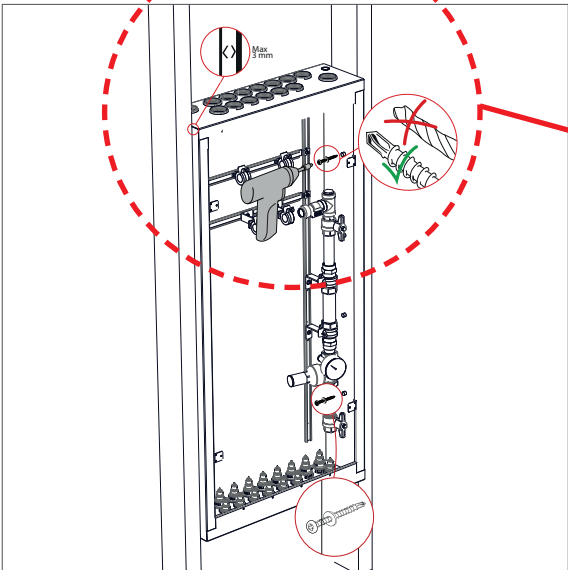

14

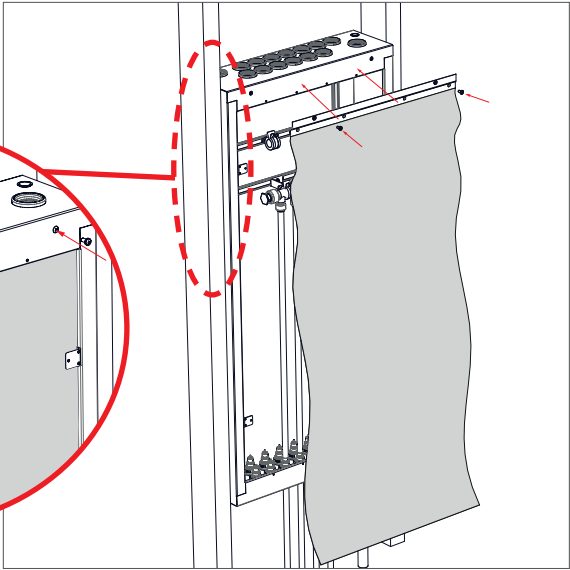

13

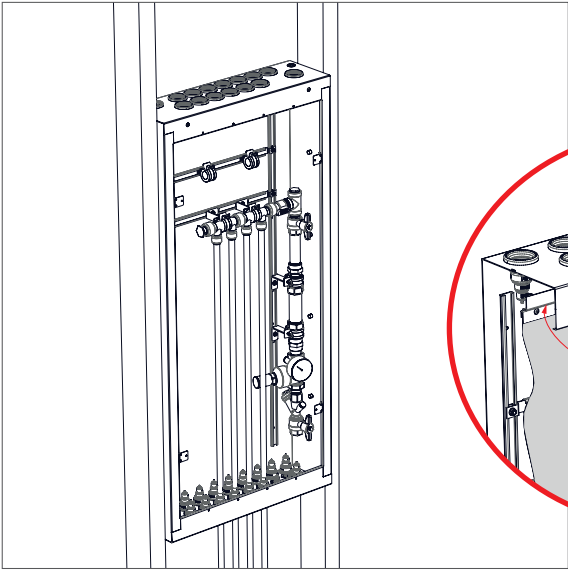

15

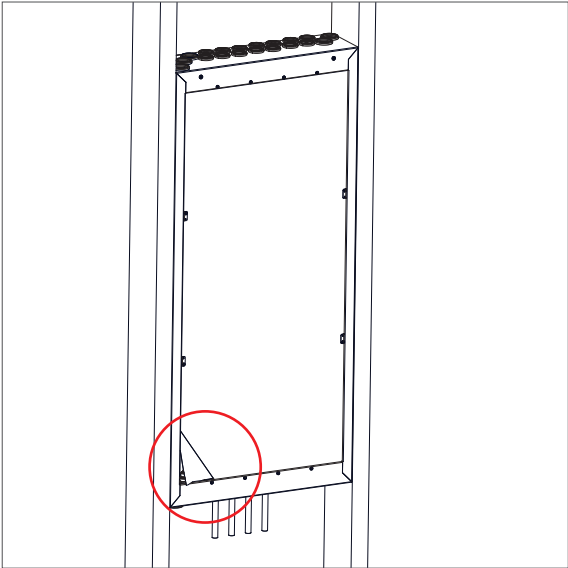

16

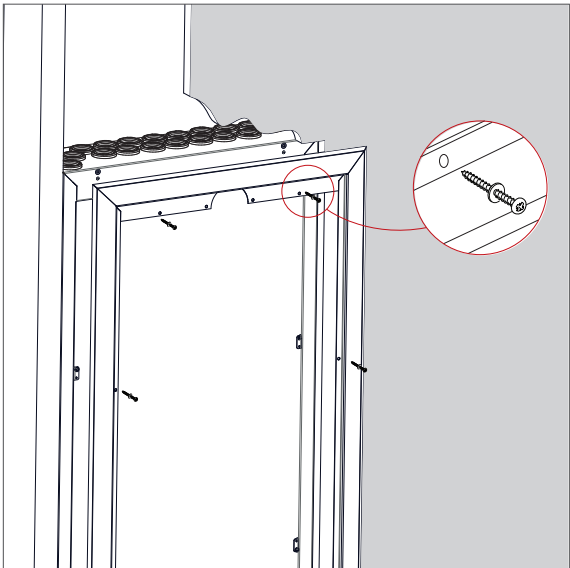

17

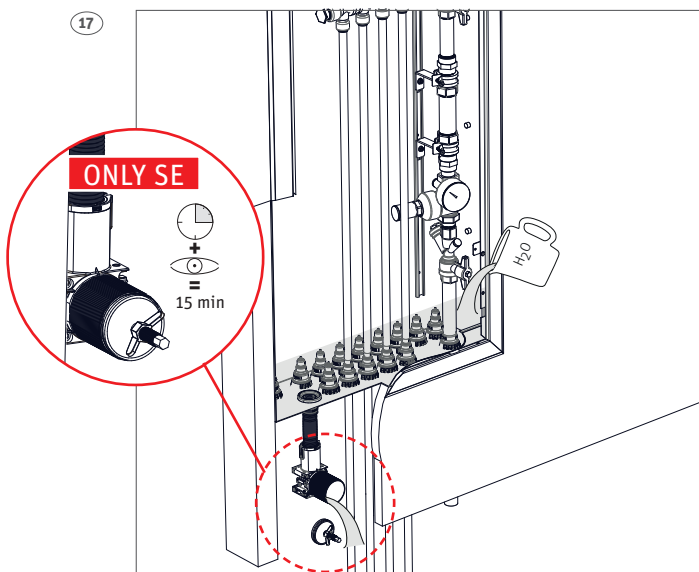

**SE:** Rengör botten på skåpet och se till att alla rör genomföringar sitter korrekt.

Utför sedan täthetskontroll av skåpsbotten enligt följande:

Montera läckageindikering och använd en tätplugg för att förhindra att vatten läcker ut. Fyll sedan på vatten upp till skåpets nedre kant. Vänta 15 min.

Syna sedan skåpets botten och läckageindikeringen noga underifrån med hjälp av en ficklampa för att upptäcka ev. otätheter. När skåpets botten och läckageindikering har konstaterats vara tät töms vattnet ut.

18

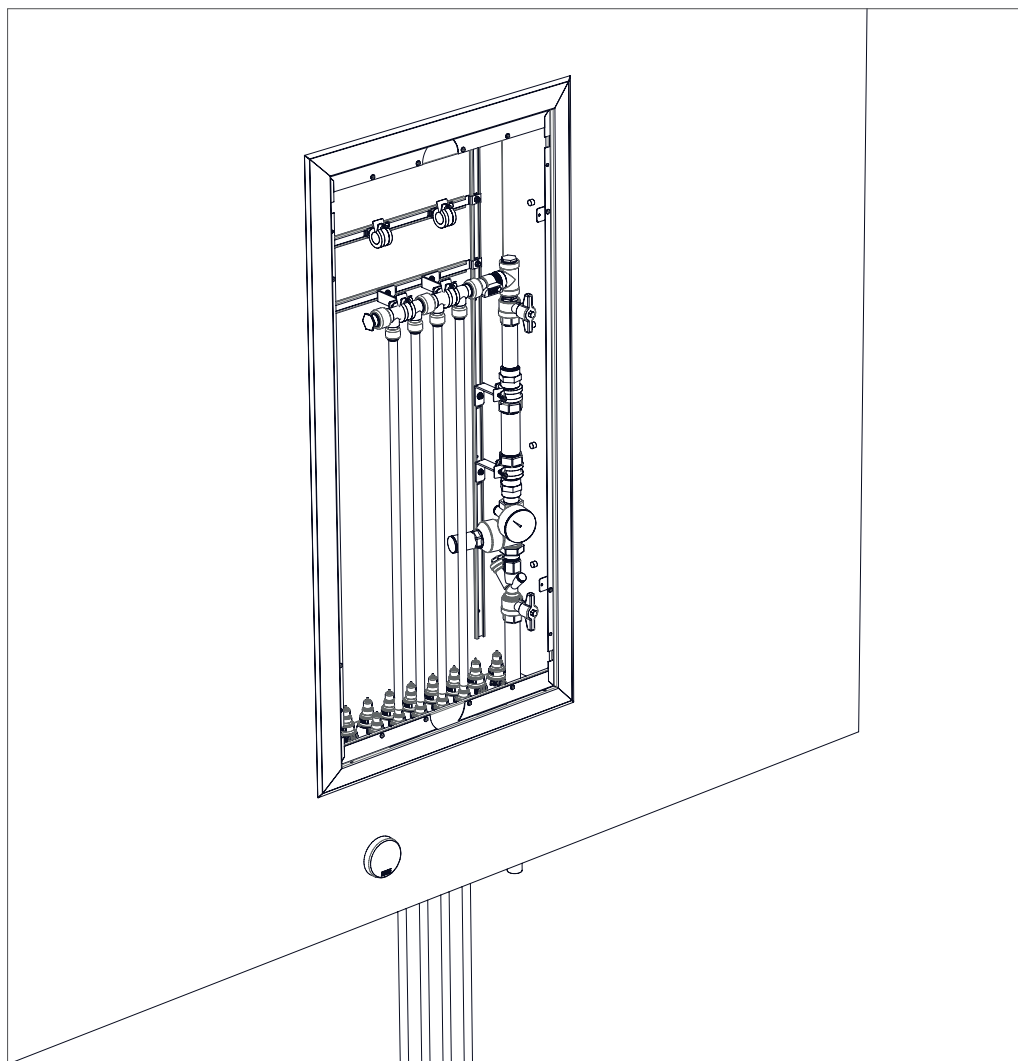

**(NO) Tekniske data**

Roth Inntaksskap 550, med prefabrikkert stamme  
For skjult montering i vegg.

Bruksområde

Materiale  
EPDM

Godkjent i henhold til

**Tilbehør**

Roth plasthette 20 - 28 mm  
Roth plasthette 25 - 34 mm  
Roth trippelventil m/kuleventil, sil og  
tilbakeslagsventil  
Roth Reduksjonsventil

NRF nr. 511 80 01

Gulvvarmeanlegg,  
forbruksvann,  
radiatoranlegg  
Pulverlakkert stål,

Sintef NT VVS129  
og TG2556

NRF nr. 511 81 97  
NRF nr. 511 81 98  
SAP-nr.  
17CI1000.000  
SAP-nr.  
17CI1000.001

**(FI) Tekniset tiedot**

Roth vesimittarikaappi 550, esivalmistettu kehys

Seinään upotettavaksi, piiloasennukseen.

Käyttökohteet  
Materiaali

Hyväksyntä

**Lisävarusteet**

Roth lukitusrengas suojaputkelle, pieni 20-28 mm  
Roth lukitusrengas suojaputkelle, iso 25-34 mm  
Roth kolmoisventtiili kuulaventtiilillä, siivilällä ja  
palautusventtiilillä

Roth supistusventtiili/supistuskaksoisnipa

SAP-nro  
17RN1000.120

Käyttövesi  
Polttomaalattua  
terästä,  
EPDM-kumia  
Sintef NT VVS129

LVI-nro 2070562  
LVI-nro 2070563

SAP-nro  
17CI1000.000  
SAP-nro  
17CI1000.001

**ROTH DANMARK A/S**

Centervej 5  
3600 Frederikssund  
Tlf. +45 4738 0121  
E-mail: service@roth-danmark.dk  
roth-danmark.dk

**ROTH SVERIGE AB**

Höjdrodergatan 22  
212 39 Malmö  
Tel. +46 40534090  
Fax +46 40534099  
E-mail: service@roth-sverige.se  
roth-sverige.se

**ROTH NORGE AS**

Billingstadsletta 19  
1396 Billingstad  
Tel. +47 67 57 54 00  
E-mail: service@roth-norge.no  
roth-norge.no  
facebook.com/RothNorge

**ROTH FINLAND OY**

Sysimiehenkatu 12  
10300 Karjaa  
Puh. +358 (0)19 440 330  
S-posti: service@roth-finland.fi  
roth-finland.fi  
facebook.com/RothFinland