

Roth fordelerskap med vannmålerkonsoll, universal

Roth fordelerskap med vannmålerkonsoll, universal 550 x 700 x 120

Roth fordelerskap med vannmålerkonsoll, universal er et vanntett skap som kan brukes sammen med Roth fordelerrør.

Skapet er universalt og kan brukes både som frittstående eller til innbygning i vegg. Fordelerfestet i skapet er multi justerbart og gir en lett og fleksibel montering av alle typer fordelere.

Skapene leveres med Roth rørgjennomføring som kan brukes til alle typer rør (glatte rør og varerør) fra dimensjon 10 til 34 mm, samt tilførselsrør med varerør opp til 75 mm.

Det følger med Radon tetning for 50 mm varerør med 32 mm innerrør 50/32 mm.

Niplene tilpasses enkelt de forskjellige dimensjoner ved avriving med fingrene eller ved bruk av tang, og er innvendig smurt fra fabrikk for å forenkle montering av rør. Der man ønsker å bruke varerør skal det suppleres med enn plasthette for varerør 20 - 28 mm eller 25 - 34 mm.

Skapene er produsert med et integrert "sprutgardin" som vil lede vannet til den vanntette bunnen og ut i overløpet. Gardinen er plassert så det beskytter automatisk som kan monteres øverst på den integrerte DIN skinnen. Gardinen kan demonteres under installasjon av fordeleren.

Dør og ramme er pakket separat så de er beskyttet hvis de først ønskes montert senere i byggeperioden. Det leveres med en plastpose som kan beskytte skapet under byggeperioden.

Det skal monteres overløp for drenering fra fordelerskapet og ut i rom med sluk og tett gulv. Dreneringsrøret skal maksimalt være 1,5 meter. Dersom fordelerskapet må plasseres i kontorlokaler, toalettrom eller kjøkken uten dreneringsmuligheter til sluk, så skal skapet utstyres med en Roth QuickStop sensor som varsler og stenger for vannet ved lekkasje.

Teknisk beskrivelse

Roth fordelerskap med vannmålerkonsoll er produsert i stål som er forbehandlet med den vennlige Oxsilan teknologi som gir en god beskyttelse mot korrosjon. Skapet er etterfølgende pulverlakkert i fargen RAL 9010.

Øvrig innvendig utstyr er utført i galvanisert stål. Sprutgardinen er laget av myk PVC.

Roth fordelerskap med vannmålerkonsoll leveres i en bredde på 550 mm og en høyde på 700 mm. Innbygningsdybden er 120 mm uten dør og ramme, med dør og ramme kan man variere dybden fra 120 - 150 mm. Dør og ramme har en dybde på 11 mm.

Rørgjennomføringer 10 - 34 mm er produsert i EPDM. Rørgjennomføring 50 - 80 mm er produsert i silikongummi. Tetningsmuffe (radonsikring) i størrelsen 50 - 32 mm og QuickBox overløp for drenering følger med.

Bruksområde

> Sanitæranlegg

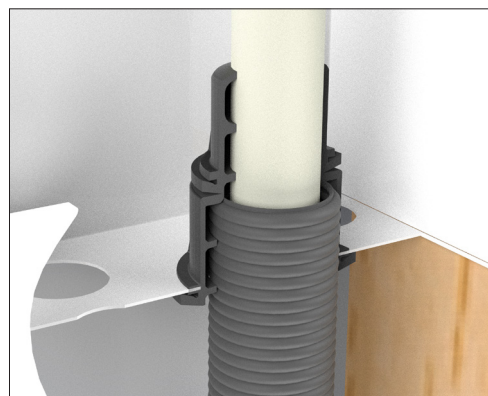

Roth fordelserskap med vannmålerkonsoll, universal

Tekniske data

Roth fordelserskap innv. -550 m/kons H/V

NRF nr. 17SF1000.132

Tilbehør

Roth plasthette f/fiksering av varerør 20 - 28 mm

NRF nr. 511 81 97

Roth plasthette f/fiksering av varerør 25 - 34 mm

NRF nr. 511 81 98

Roth universal gumminippel 10 - 34 mm

NRF nr. 511 74 91

Roth universal gumminippel - stor, 20 - 81 mm

NRF nr. 837 03 98

Skapstørrelse/mål	B	H	D*	Inn- bygningsmål	Antall kurser	Antall hull	Antall nippler	Vekt
550	550 mm	700 mm	120 - 150 mm	120 mm	13 stk	13 + 2	16	16 kg

*D mål er variabel, da f.eks. gipsplater kan føres inn mellom selve skapet og rammen.

